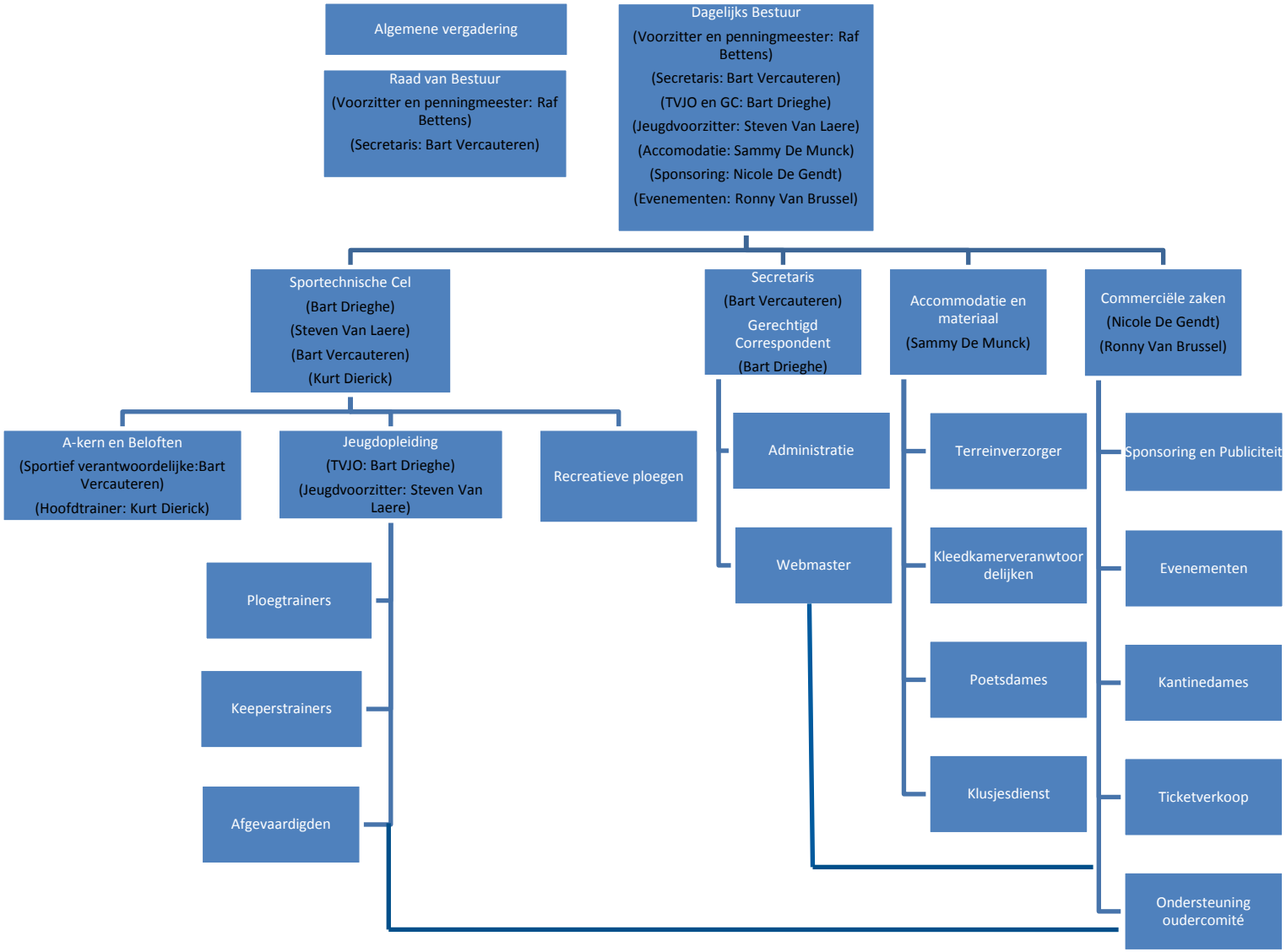
Algemene vergadering
Raad van Bestuur
(Voorzitter en penningmeester: Raf Bettens)
(Secretaris: Bart Vercauteren)
Dagelijks Bestuur
(Voorzitter en penningmeester: Raf Bettens)
(Secretaris: Bart Vercauteren)
(TVJO en GC: Bart Drieghe)
(Jeugdvoorzitter: Steven Van Laere)
(Accomodatie: Sammy De Munck)
(Sponsoring: Nicole De Gendt)
(Evenementen: Ronny Van Brussel)
Sportechnische Cel
(Bart Drieghe)
(Steven Van Laere)
(Bart Vercauteren)
(Kurt Dierick)
Secretaris
(Bart Vercauteren)
Gerechtigd Correspondent
(Bart Drieghe)
Accommodatie en materiaal
(Sammy De Munck)
Commerciële zaken
(Nicole De Gendt)
(Ronny Van Brussel)
A-kern en Beloften
(Sportief verantwoordelijke:Bart Vercauteren)
(Hoofdtrainer: Kurt Dierick)
Jeugdopleiding
(TVJO: Bart Drieghe)
(Jeugdvoorzitter: Steven Van Laere)
Recreatieve ploegen
Administratie
Webmaster
Terreinverzorger
Kleedkamerverantwoordelijken
Poetsdames
Klusjesdienst
Sponsoring en Publiciteit
Evenementen
Kantinedames
Ticketverkoop
Ondersteuning oudercomité
Ploegtrainers
Keeperstrainers
Afgevaardigden